



Réouverture des services communaux de la Commune d'Eschau à compter du 11 mai 2020

PORT OBLIGATOIRE DU MASQUE

Horaires d'ouverture : Accueil / État Civil

	LUNDI	MARDI	MERCREDI	JEUDI	VENDREDI
MATIN	8h - 12h	FERMÉ	8h - 12h	8h - 13h	8h - 12h
APRÈS-MIDI	13h - 17h	13h - 18h	13h - 17h	FERMÉ	13h - 17h

> **Service Urbanisme** : Accueil exclusivement sur rendez-vous
le mardi après-midi de 13h à 18h et le jeudi matin de 8h à 13h
Contact : rachel.fretigne@eschau.fr



- > **Téléphone** : 03 88 64 03 76
- > **Mail** : mairie@eschau.fr
- > **Adresse** : 60 rue de la 1ère Division Blindée 67114 Eschau
- > **Site Internet** : www.eschau.fr
- > **Facebook** : <https://www.facebook.com/CommuneEschau/>



Parking à l'arrière de la mairie avec accès
pour les personnes à mobilité réduite

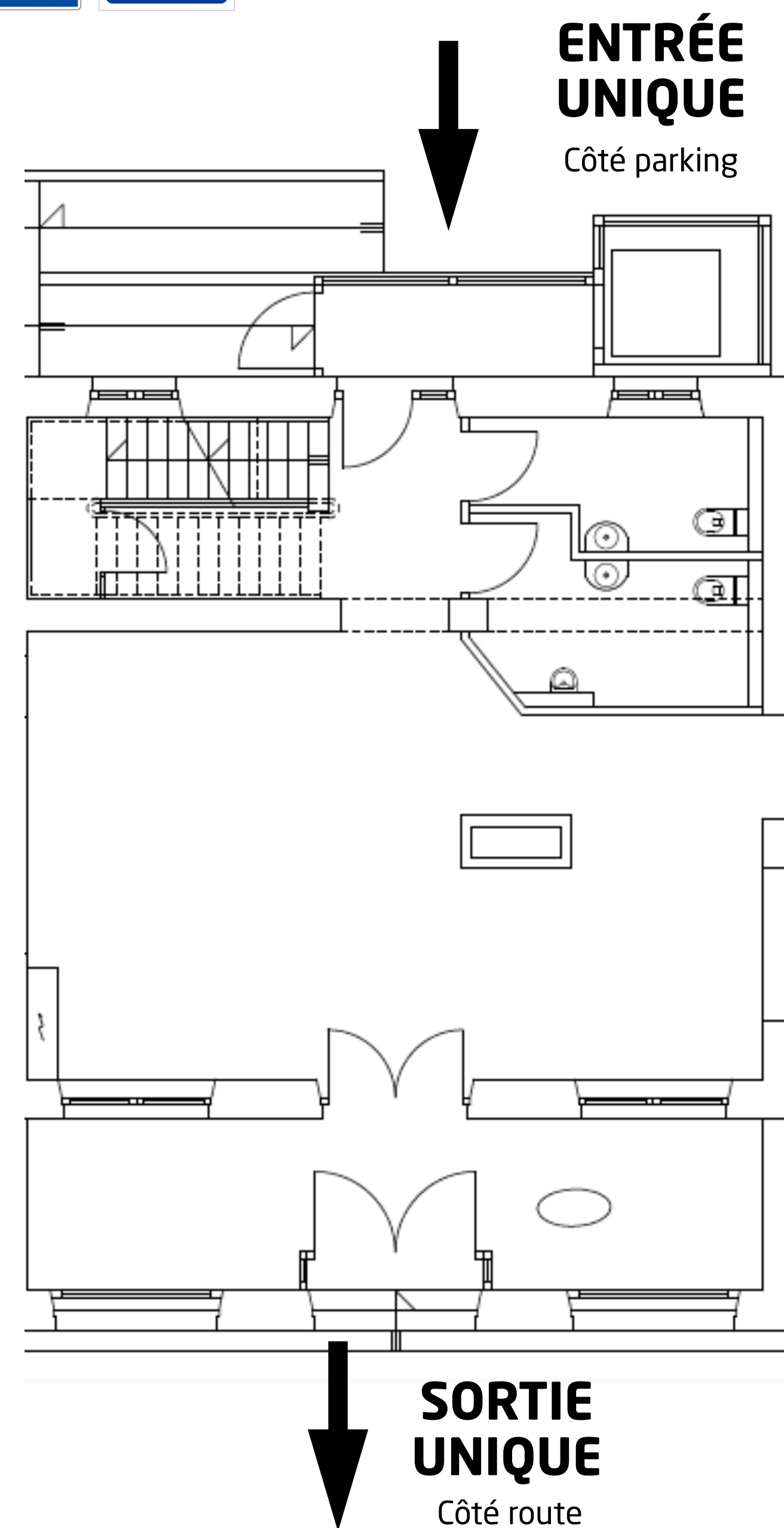

> Multi-Accueil « Les Galipettes »



du lundi au vendredi de 7h30 à 18h30

Ouverture de la structure à compter du **lundi 11 mai 2020**, pour l'accueil de 10 enfants maximum

PORT OBLIGATOIRE DU MASQUE

> **Téléphone** : 03 88 68 56 06

> **Mail** : galipettes@eschau.fr

> **Adresse** : 1 rue Germain Muller 67114 Eschau

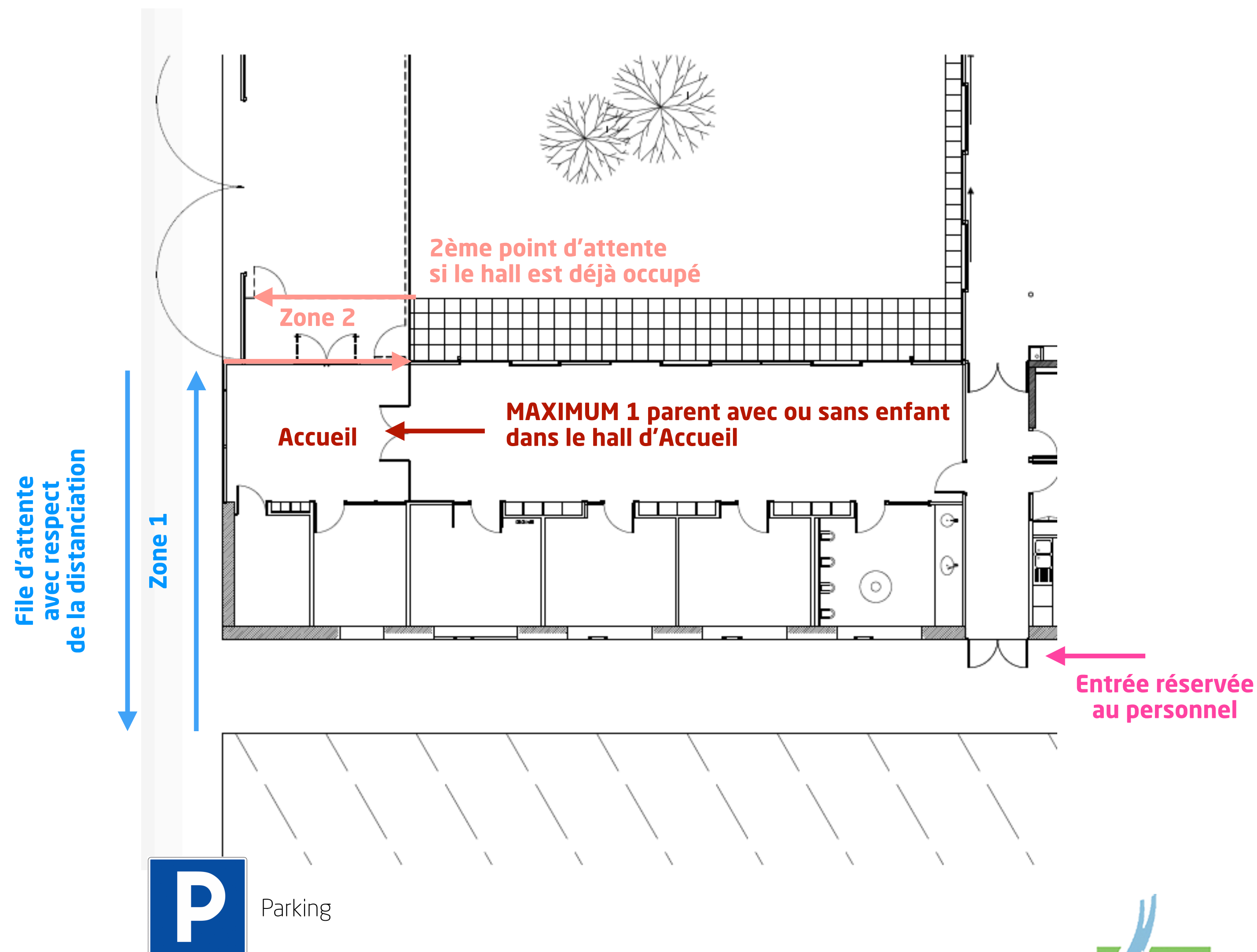



> Médiathèque Jean Egen

Ouverture de la structure à compter du **mardi 19 mai 2020** sous la forme d'un service de retrait de documents, préalablement réservés par les usagers : « DRIVE »

Pas de réouverture des locaux au public sauf les espaces requis par le retrait de documents.

- > **Téléphone** : 03 90 64 62 07
- > **Mail** : mediatheque@eschau.fr
- > **Adresse** : 10 rue Germain Muller 67114 Eschau



L'Accroche > 60 rue de la 1ère Division Blindée à Eschau
(situé à l'arrière de la Mairie)

> École Municipale de musique et de danse « La Barcarolle »

Fermeture de l'École de musique et de danse jusqu'à la fin de l'année scolaire 2019/2020. Les cours à distance se poursuivent. La directrice Rachel Martin reste joignable par mail.

- > **Mail** : labarcarolle@eschau.fr

> Relais Assistants Maternels « Le Gentil'Home »

Fermeture du RAM jusqu'à la fin de l'année scolaire 2019/2020. Le responsable du RAM Eschau Désiré Wassmer reste joignable par mail.

- > **Mail** : ram@eschau.fr

> Centre Technique Municipal



du lundi au vendredi de 8h à 12h et de 13h à 16h

Tous les services du CTM sont actuellement ouverts.
Une permanence téléphonique et un accueil/livraison sont en place.

- > **Téléphone** : 03 88 64 81 70

- > **Mail** : ctm@eschau.fr

- > **Adresse** : 14 rue du Tramway
67114 Eschau

